# Komjaunuoliai ir jaunimas! Drąsiai, aktyviai, novatoriškai vykdykite spartinimo užduotis!

Visų šalių proletarai, vienykitės!

# Energetikas

Vakarų statybos valdybos partinio komiteto, jungtinio profsąjungos komiteto, komjaunimo komiteto ir administracijos organas

LAIKRAŠTIS ĮKURTAS 1980 M. GRUODŽIO MĖN. 19 D.

Nr. 43 (295)

Kaina 1 kap.

1986 M. Spalio 29 d. TREČIADIENIS

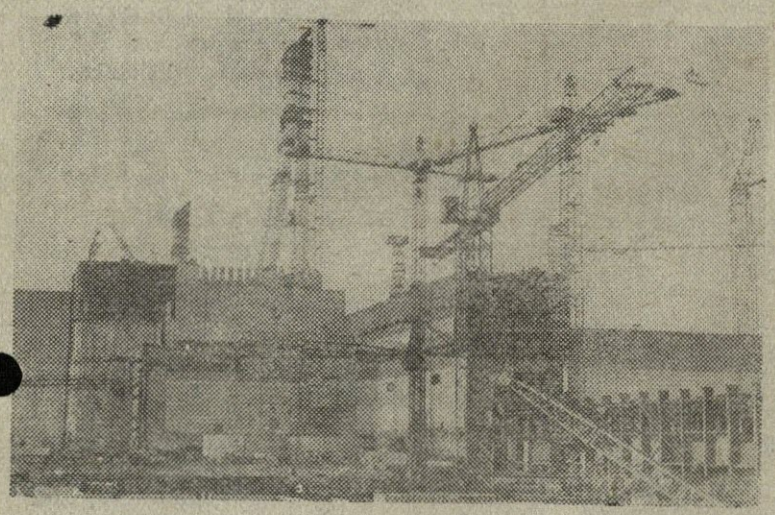

N. Čiplienės nuotr.

## Šiandien laikraštyje:

1. Tarp pirmaujančiųjų — VSV jungtinis komjaunimo komitetas sveikina statybos jaunimą.

2. Sporto aikštelės, stadionas, jaunimo klubas, mokykla — šių objektų statybos laukia komjaunuolių aktyvistų.

Būtina užtikrinti jiems gerai paruoštą darbų frontą.

3. „Nutarėme dirbti taip, kad komjaunuoliai dalyvautų ne tik sporto, kultūriniuose, masiniuose renginiuose, bet ir spręstų gamybos problemas“, — svarsto MirATV komjaunimo organizacijos sekretorė N. Trošina.

4. Komjaunimo organizacijų veiklos pertvarkymas — respublikos spartuoliškos komjaunimo Ignalinos AE statybos štabo viršininko A. Galanžino straipsnių tema.

5. Atsakingame poste — pasakojimas apie draugišką ketvirtosios valgyklos komjaunimo jaunimo kolektyvą.

6. „Šio vaikino gyvenime buvo Afganistanas“ — pasakojimas apie ATV vairuotoją E. Noginą.

7. „Ir vėl apie futbolo lauką“ — laikraščiui atsako SMV-15 viršininkas V. Vinikovas.

## Kad nustatytu laiku būtų atiduotas naudoti antrasis energijos blokas

Susumavus kolektyvų, statančių Ignalinos AE, eilinės socialistinio lenktyniavimo savaitės rezultatus, nugalėtojais antroje grupėje pripažinti: R. Gumirovos dažytojų brigada iš SMV-5, kompleksinės S. Vasiljevo ir V. Čikarevo brigados iš MPV-12.

Trečioje grupėje nugalėtojais tapo: N. Kasojano armatūrininkų-betonuotojų brigada iš SMV-1, M. Nijazovo suvirintojų brigada iš SMV-1, T. Čilnikinos ir V. Valavino dažytojų brigados iš SMV-5, A. Lachitovo armatūrininkų-betonuotojų brigada iš SMV-8, R. Gukovo ir I. Sarkarovo dailidžių-betonuotojų, A. Matajevo betonuotojų brigados iš SMV-10, S. Chačatriano mūrininkų brigada iš MPV-12.

Socialistino lenktyniavimo organizavimo ir vadovavimo štabas

## Atiduoti jėgas kultūrinės-buitinės paskirties objektų statybai

Mūsų gyvenvietė jau daugiau kaip dešimt metų auga kartu su atomine elektrine. Svarbiausia užduotis buvo atominės efektrinės statyba bei statybininkų aprūpinimas butais, todėl atsirado nesklandumų statant kultūrinės-buitinės paskirties objektus ir atliekant gerbūvio darbus. Laikui bėgant pagerėjo statybos technologija, diegiamos naujos techninės priemonės, ir nors butų problema galutinai neišspręsta, atsirado galimybė panaudoti papildomas lėšas ir jėgas būtinų gyvenvietei kultūrinės-buitinės paskirties objektų statybai. Komjaunuoliai ir jaunimas privalo dėti visas pastangas tam, kad padėtų statybininkams kontroliuoti gerbūvio darbus, jaunimo klubo, trečiosios vidurinės mokyklos statybą, naudojant visuomeninio maitinimo bazę organizuoti aktyvų jaunimo poilsį.

Komjaunimo įkūrimo dienos proga DAS komjaunuoliai nutarė parodyti iniciatyvą organizuojant talką. Uždirbti pinigai bus panaudoti jaunimo klubo apiforminimui. SMV-2 jaunimas įsipareigojo papildomai po aštuonetą valandų dirbti gerbūvio darbus. Ateityje kiekvieną šeštadienį visų padalinių komjaunuoliai (po 30 žmonių) triūs jaunimo klubo statyboje.

Spalio 18 d. įvyko pirmoji talka, kurios metu buvo tvarkoma būsimojo jaunimo klubo teritorija. Talkoje dalyvavo apie trisdešimt komjaunuolių. Deja, talka buvo organizuota nepergeriausiai, ir ne todėl, kad komjaunuoliai dirbo kaip pakliuvo. Nebuvo paruoštas darbo frontas, nepaisant to, kad buvo susitarta su SMV-2 baru, atliekančiu gerbūvio darbus. Buvo atlikti ne patys svarbiausi darbai: iškasta tranšėja kabeliui priešais klubą, surinktos šlukšlės, statybinių medžiagų atliekos.

Komjaunuoliai nepasitenkino atliktu darbu, nes talkos tikslas buvo gerai padirbėti ,kad greičiau būtų atiduotas naudoti klubas.

Kitą šeštadienį įvyks eilinė talka. Norėtųsi, kad talkos netaptų vien tik teritorijos tvarkymu. Būtina duoti jaunimui konkretų darbų frontą.

O. DOCENKO

**Iš TSKP CK šūkių 69-osioms Didžiojo Spalio socialistinės revoliucijos metinėms**

## Komjaunimas tarp pirmaujančiųjų

Spalio 29-oji — Lenino komjaunimo gimimo diena. Didelė armija komjaunuolių dalyvauja Ignalinos AE statyboje. Praktiškai visuose svarbiausiuose objektuose dirba mūsų komjaunuoliai, įgyvendindami pagrindinę užduotį — atiduoti naudoti antrąjį energijos bloką. Triūsia jie ir gyvenvietės statyboje.

Tarp pirmaujančių komjaunimo ir jaunimo kolektyvų — I. Perevalovo (SMV-5) dailidžių, J. Bužinsko (ATV) vairuotojų, A. Kozlovskio (MST Nr. 3) šaltkalvių-turbinistų brigados.

Daugelis komjaunuolių dirba meistrais, darbų vykdytojais. Tarp geriausiųjų S. Čausovas (MPV-12), O. Kacijevas (SMV-1), E. Čekalina (SMV-2), A. Poletajevas (PĮV). Dešimt pačių geriausiųjų jaunimo atstovų rekomenduoti kandidatais į TSKP narius.

Susumavus vienuoliktojo penkmečio rezultatus komjaunuolė iš SMV-5 A. Žutautaitė buvo apdovanota medaliu „Už pasižymėjimą darbe“.

Didelės uvduotys iškeltos komjaunuoliams dvyliktajame penkmetyje. Ir ne tik gamybos sferoje. Būtina taip pat padidinti socialinį aktyvumą, sustiprinti komjaunimo vaidmenį idėjiškai-politiškai aukléjant jaunimą, raginti vykdyti konkrečias užduotis. Mūsų gyvenvietėje — tai pagalba sporto kompleksų, vaikų sporto aikštelių statyboje.

Komjaunuoliams atsiveria naujos galimybės kūrybiškai padirbėti. Mūsų rankose viskas, kad gyvenimas taptų turiningas, įdomus.

Raginame komjaunuolius atiduoti visą energiją, entuziazmą siekiant šio tikslo. Nuoširdžiai sveikiname statybos jaunimą.

VSV jungtinis komjaunimo komitetas

V. Čikarevo suvirintojų montuotojų brigada pagrindinė „smogiamoji jėga“ MPV-12 pirmajame bare. Šių metų pavasarį brigada buvo sustambinta, tapo kompleksine. Jai buvo paskirti visi pagrindiniai darbai bloke G-3. Kolektyvui ėmė vadovauti atvykęs iš Leningrado AE Socialistinio Darbo Didvyris Vasilijus Čikarevas.

Spalio 11 d. brigada baigė betonuoti pamatų plokštę TG-6. Darbai buvo atlikti per rekordiškai trumpą laikotarpį — dvi savaites.

Kitos brigados grandys dabar atlieka atžymos plius 9,6 perdengimo darbus bloke G-2.

Šios brigados nariai atlieka montavimo statybos darbų, užtikrinančių trečiojo ir ketvirtojo turbogeneratorių paleidimą, kompleksą.

Pagrindinė brigados sudėtis — komjaunuoliai ir jaunimas. Vaikinai nesiskaito su laisvalaikiu, triūsia atsakančiai, nuolat vykdo pamainos ir tematines užduotis.

Nuotraukoje: Socialistinio Darbo Didvyrio V. Čikarevo vadovaujama suvirintojų-montuotojų brigada iš MPV-12 pirmojo baro.

N. Čiplienės nuotr.

## Komjaunimo sekretorius dalijasi planais

# Svarbiausia — norėti

**Jau antri metai vadovauja mechanizacijos ir automobilių transporto valdybos komjaunimo organizacijai darbo ir užmokesčio skyriaus inžinierė Natalija Trošina.**

**Per tą laikotarpį komjaunimo organizacijos darbas žymiai pagyvėjo, komjaunuoliai tapo aktyvesniais. Natalija reikli sau ir kitiems, labai sąžiningai ir rimtai vykdo savo pareigas, su kiekvienu komjaunuoliu randa bendrą kalbą. Savo samprotavimais apie MirATV komjaunimo organizacijos pertvarkymą bei veiklos gerinimą ir paprašėme ją pasidalinti su skaitytojais.**

— Šių metų rugsėjo mėnesį mūsų komjaunimo organizacijoje įvyko ataskaitinis rinkiminis susirinkimas. Buvo susumuoti praėjusių metų darbo rezultatai. Darbas buvo pripažintas patenkinamu. Sudarytas naujas komjaunimo biuras. Vykdant paskutinius partijos ir vyriausybės nutarimus komjaunuoliams iškeltos didžiulės užduotys. Pirmojo biuro posėdžio metu buvo paruoštas darbo planas, kuris turi apimti visą mūsų kolektyvo gyvenimą. Buvo nutarta organizuoti darbą taip, kad komjaunuoliai dalyvautų ne tik sportiniuose, kultūriniuose masiniuose renginiuose, bet ir aktyviai dalyvautų sprendžiant gamybines užduotis. Tai ir pasiruošimas žiemos laikotarpiui, ir socialistinio lenktyniavimo tarp komjaunimo jaunimo kolektyvų organizavimas. Komjaunuoliai užsiims naujos technikos skirstymu brigados nariams, dirbs globotojų darbą, dalyvaus talkose.

Laisvalaikio organizavimo tikslu buvo numatyta organizuoti jaunimo poilsio vakarą, skirtą mūsų profesinei šventei — Automobilistų dienai. Aktyviausiai dalyvavusius visuomeniniame kolektyvo gyvenime vaikinus buvo nutarta premijuoti turistiniais kelialapiais kitais metais į Taliną ir Leningradą. Ypatingą dėmesį reikia skirti ir „Komjaunimo prožektoriaus“ veiklai. Jeigu praėjusiais metais jis tik pradėjo dirbti, tai šįmet turi tapti gyvu viso mūsų gyvenimo ekranu. Medžiagos turėsime užtektinai. Teks tęsti darbą organizaciniam politiniam sektoriui, užsiimančiam jaunimo priėmimu į komjaunimą, VLKJS Įstatų vykdymu. Ateityje teks atsakančiai padirbėti.

## Ataskaitos ir rinkimai komjaunime

# Numatytos užduotys

**Baigėsi ataskaitinė-rinkiminė kampanija Vakarų statybos valdybos komjaunimo organizacijose. Susirinkimų metu komjaunuoliai stengėsi išanalizuoti praėjusių metų darbą vykdant TSKP XXVII suvažiavimo nutarimus. Praktiškai visi susirinkimai vyksta kritiškai svarstant svarbiausias komjaunimo problemas. Pertvarkymui komjaunimo organizacijų veikloje neabejingas kiekvienas komjaunuolis.**

SMV-1 komjaunuolių susirinkimo metu šie pakitimai akivaizdūs. Komjaunimo organizacijos sekretorius O. Kacijevas, aktyviausi komjaunuoliai V. Kučeris, O. Masalkovas, A. Nazarenka, I. Čerikovskis bei kiti daug prisidėjo prie jaunimo poilsio organizavimo, aktyviai dalyvavo turistiniuose žygiuose, spartakiadose, laikant PDG normas, nepaisant to, kad SMV-1 vienas iš vedančiųjų padalinių Ignalinos AE statyboje. Vadinasi, laiko užtenka. Reikia mokėti teisingai planuoti ir organizuoti darbą.

Dalykiškai, su konkrečiais pasiūlymais buvo svarstoma trūkumai komjaunimo organizacijos veikloje. Tai nepakankamas darbas su jaunais specialistais ir jaunimu, nereguliariai leidžiamas „KP“. Buvo pažymėta, jog reikia pagerinti darbą su komjaunimo kolektyvais sprendžiant gamybos problemas.

Tai svarbiausios dabarties užduotys.

**A. GALANŽINAS**
**Respublikos spartuoliškos komjaunimo Ignalinos AE statybos štabo viršininkas**

# Atsakingame poste

Geram komjaunimo jaunimo kolektyvu būdingi ne tik aukšti gamybos rodikliai. Tai sveikas mikroklimatas, tarpusavio pagalba ir supratimas, aktyvus dalyvavimas visose rengiamose priemonėse.

Tokius reikalavimus atitinka ketvirtosios valgyklos komjaunimo jaunimo kolektyvas pagrindinėje aikštelėje.

Svarbi ir sunki užduotis gula ant merginų pečių — pamaitinti tūkstantinę statybininkų armiją. Ji sudėtinga dar ir todėl, kad dalis kolektyvo perkelta į naują devintąją valgyklą, aptarnaujančią pirmojo energijos bloko eksploatuotojus. Bet merginos dirba gerai.

Valgykloje vyksta nacionalinės virtuvės dienos, konditerijos gaminių parodos, parduodami pusfabrikačiai. V. Zaicevos vadovaujamas kolektyvas daro viską, kad būtų aptarnaujama kokybiškai, jis — daugkartinis socialistinio lenktyniavimo, kurį ruošia darbininkų aptarnavimo skyrius, dalyvis, sėkmingai dalyvauja ir statybos komjaunimo jaunimo kolektyvų socialistiniame lenktyniavime.

Jiems taip pat būdingas ir sugebėjimas teisingai, įdomiai organizuoti savo laisvalaikį. Ir čia žmonės rodo iniciatyvą, entuziazmą.

Tai komsorgė T. Kaverzina — gera gamybininkė ir puiki draugė, turi organizacinių sugebėjimų ,todėl komjaunuoliai išrinko ją savo vadove. L. Blinova — puiki specialistė, aukštos kategorijos virėja, komunistinio darbo spartuolė, vadovauja kultūriniam masiniam darbui.

O. Tyčeniuk atsakinga už sportinio sektoriaus darbą. I. Sviščenskaja ir G. Kostiuk kovoja už komunistinio spartuolio vardo suteikimą. Šio kolektyvo narė, buvusi komsorgė O. Rudiuk ataskaitinės rinkiminės konferencijos metu buvo išrinkta DAS komjaunimo organizacijos sekretorė.

Tryliktame bendrabutyje, kur gyvena merginos, nuolat vyksta tematiniai vakarai, disputai. Draugiški ryšiai sieja valgyklos kolektyvą ir MST Nr. 3 komjauruolius. Rengiama turistiniai sąskrydžiai, sporto varžybos.

**G. ALEKSANDROVAS**

**Neseniai Sniečkuje svečiavosi Vilniaus valstybinio V. Kapsuko universiteto studentų folklorinis ansamblis „Ralio“. Šis kolektyvas gerai žinomas mūsų respublikoje, dažnai koncertuoja.**
**Nuotraukoje: koncerto metu.**

**N. Čiplienės nuotr.**

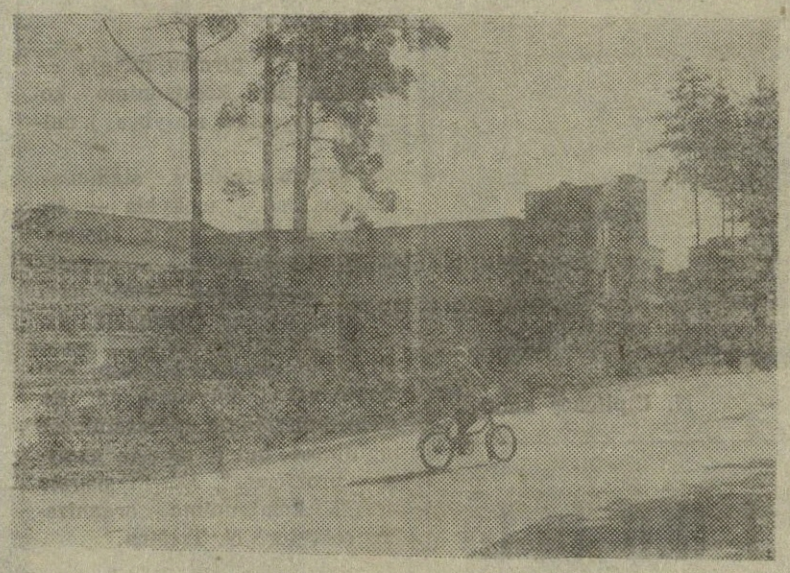

**Paskutinės gražios dienos.** **M. Romanovskio nuotr.**

**MES — ĮNTERNACIONALISTAI**

# Vykdant savo pareigą

**Eugenijus Noginas dirba vairuotoju automobilių transporto valdyboje. Stengiasi dirbti tik gerai, drausmingas. Komjaunuolis. Vaikinas kaip ir daugelis kitų. Lyg ir niekuo neišsiskiria iš savo vienmečių. Galbūt tik savarankiškumu, ryžtingumu.**

**Ir tai dar ne viskas. Už vyriškumą ir tvirtumą karinės tarnybos Afganistane metu Eugenijus Noginas buvo apdovanotas „Raudonosios Žvaigždės“ ordinu.**

**Eugenijus Noginas didžiuojasi, jog prie brolišką pagalbos stiprinant Afganistano suverenumą prisidėjo ir jis. Eugenijui teko saugoti nuo JAV administracijos globojamų dušmanų gaujų puolimų sunkvežimių kolonas, kuriais buvo gabenama į brolišką valstybę statybinės medžiagos, įrengimai pramonės įmonėms, maisto produktai, medikamentai. Su ginklo draugais jis ne kartą atrėmė banditiškus dušmanų antpuolius ir sėkmingai atlydėjo mašinas su kroviniais į paskirties vietas.**

**Šio vaikino gyvenime buvo Afganistanas, ir tai daug apie ką pasako. Sunkūs išbandymai gulė ant jaunų vaikinų pečių, privertė juos greičiau suvyriškėti. Jie susidūrė su kulkomis ir sprogimais, apie kuriuos tik knygose skaitė ir matė ekranuose. Taip, buvo nuolatiniai pavojai, kraujas, žaizdos, draugų mirties.**

**Sudėtingos aplinkybės išmokė žaibiškos reakcijos, sugebėjimo greitai priimti sprendimą, grūdino valią ir charakterį.**

**— Po tarnybos Afganistane kitomis akimis į pasaulį žiūri, — pasakė Eugenijus. — Džiaugiamės tyla, žemės grožiu, vaikų juoku, draugišku žodžiu. Kokia laimė gyventi po taikiu dangumi. Kovoti už šią laimę mes padėjome ir afganiečiams, vykdėme savo internacionalinę pareigą.**

**B. ARIJUS**

**SPORTAS**

Spalio 16—19 d. Vilniuje įvyko Lietuvos TSR vasaros biatlono jaunimo pirmenybės.

Sportininkas iš Sniečkaus, kandidatas į TSRS sporto meistrus, Lietuvos TSR komandos rinktinės narys T. Kaznačenka eilinį kartą parodė aukštą rezultatą. Jis tapo čempionu 8 km distancijoje šaudant trijose ugnies linijose, užėmė trečiąją vietą 5 km sprinte ir antrąją vietą 3X5 km estafetėje.

**„Energetiko“ inf.**

## Po to, kai buvo rašyta

# Ir vėl apie futbolo lauką

**Spalio 1 d. trisdešimt devintajame „Energetiko“ numeryje buvo išspausdintas straipsnis „Ir vėl apie futbolo lauką“, kuriame buvo rašoma apie tai, jog mūsų mieste nėra normalaus futbolo lauko, ir, kad tai trukdo vystytis vienai iš masiškiausių jaunimo sporto šakų.**

**Futbolo lauką įrengti pavesta naujai organizuotai penkioliktai statybos montavimo valdybai. Į straipsnį atsako valdybos viršininkas V. Vinikovas.**

Susidariusi padėtis apsvarstyta SMV-15 administracijos, partinės ir komjaunimo organizacijų pasitarime. Kritika pripažinta teisinga. Numatytos priemonės likviduoti susidariusiai situacijai.

Dabartiniu metu statoma treniruočių (atsarginis) futbolo laukas. Čia triūsia SMV-15 antrasis baras (baro viršininkas M. Stiorkinas).

Norint nutiesti drenažo sluoksnį, būtina iškloti 900 kubinių metrų skaldos. Spalio mėnesį mums duota 200 kubinių metrų.

Iškastas durpių sluoksnis ir mes galime pradėti kloti skaldą treniruočių futbolo lauke.

Pagrindinio sporto komplekso su keturiais atletikos sektoriais, futbolo lauku, sporto aikštelėmis statyba numatyta 1987 metais. Objekai įtraukti į titulinį sąrašą. Dabar pradėti paruošiamieji darbai.

Tačiau kokybiškai numatyti darbų apimtį, nustatytu laiku duoti užsakymus ir paraiškas medžiagoms gauti, mes negalime, todėl, kad neturime projektinės dokumentacijos, kuri 1986 m. spalio 10 d. nebuvo duota užsakovo.

**Redaktorė**
**A. POLETAJEVA**

REDAKCIJOS ADRESAS: 234761, Lietuvos TSR, Ignalinos rajonas, Sniečkus, Vakarų statybos valdyba; tel. 26128, 26971.
Laikraštis išeina lietuvių ir rusų kalbomis trečiadieniais.

Iškilioji spauda. Formatas A-3. 0,25 spaudos lanko. Tiražas 300. Užsakymo Nr. 32. Rinko ir spaudė Utenos spaustuvės Zarasų filialas, Zarasai, M. Gorkio 65, telefonas 52655, ind. 67311.

Энергетик. Орган парткома, объединенного построечного комитета профсоюза № 150, комитета комсомола и администрации Западного управления строительства. Редактор А. Полетаева. Снечкус. На литовском языке.